

令和8年度

# 福祉のしごと 職場見学 バスツアー 後期(10月~12月)

参加費無料

集合場所までの  
交通費は各自負担



## 対象者

- 高校生以上で、福祉のしごとに興味や関心がある方
- 友達同士の参加や保護者同伴も可能
- ※ サービス利用のための施設見学ではありません

## 申込方法

下表の「申込用二次元コード」または「裏面の申込書」

## その他

- ① 参加証：事前郵送(集合・解散時間等の詳細は参加証に記載)
- ② 行事用保険に加入：保険料は当会負担
- ③ バスツアー参加者：雇用保険の求職活動実績の対象

## 定員

**10名**(各コース先着順) ※申込み多数の場合は、初回参加者を優先

**ツアー詳細** ※交通事情により、集合・解散時間が若干変更になる場合があります。詳しくは、参加証でお知らせします。

No.	コース名	日時	見学施設	分野	地域	発着地	申込締切	申込用
1	東播磨	10月16日(金) 13:00~17:00	(福)明桜会 明石市立木の根学園	障害	明石市	JR 明石駅	10/2 (金)	
			(福)三幸福社会 特別養護老人ホーム清華苑	高齢	明石市			
2	神戸	11月6日(金) 13:00~17:00	(特非)ヘルパー-GOGO 重症心身障がい児・者生活介護、放課後等デイサービス	障害 児童	須磨区	JR 神戸駅	10/22 (木)	
			(福)きらくえん 特別養護老人ホームKOBE須磨きらくえん	高齢	須磨区			
3	神戸 阪神	11月19日(木) 13:00~17:10	(株)ベネッセスタイルケア 住宅型有料老人ホーム リハビリホームグランダ門戸厄神	高齢	西宮市	JR 西宮駅	11/5 (木)	
			(福)甲有会 介護老人保健施設アネシス御影	高齢	東灘区			
4	神戸	12月2日(水) 13:00~17:15	(福)縦の木福祉会 さわらび学園、あさぎりの里、ゼノの村	障害	西区	JR 神戸駅	11/18 (水)	
			SOMPOケア(株) 介護付有料老人ホーム ラヴィーレ神戸伊川谷	高齢	西区			



社会福祉法人 兵庫県社会福祉協議会  
**兵庫県福祉人材センター**

〒651-0062 神戸市中央区坂口通2-1-1 兵庫県福祉センター1F  
TEL:078-271-3881 FAX:078-271-3882



作 尼子騷兵衛

## 福祉のしごと職場見学バスツアー 参加申込書

## 内容

施設職員の方のご案内で施設内を見学します。  
仕事の内容・やりがいについてお話を伺う中で、現場を体感していただきます。  
※台風などの悪天候により、バスツアーの内容が変更あるいは中止となることもあります。

## 申込方法

申込方法は、以下の二通り  
①表面の申込登録用二次元コード ②下欄の「申込書」に記入しFAXまたは郵送  
(※全ての項目を必ず記入のこと)

## その他

- ◆ 申込多数の場合は、初回参加者を優先します
- ◆ 参加確定者には、当日の詳細を“郵送”します
- ◆ ご記入いただいた個人情報は、福祉人材センター事業以外には使用しません



FAX 078-271-3882

希望順に“1～3まで数字を記入” ※最大3カ所まで

参加希望 (1.2.3)				
コース名	東播磨コース	神戸コース	神戸・阪神コース	神戸コース
日時	10月16日(金) 13:00～17:00	11月6日(金) 13:00～17:00	11月19日(木) 13:00～17:10	12月2日(水) 13:00～17:15
フリガナ				
氏名	生年月日		年 月 日	年 齢 歳
住所	〒 ※番地・部屋番号まで記入			
連絡先	※必ず連絡がつく番号を記入 TEL	緊急連絡先 (本人以外)	※必ず連絡がつく番号を記入 TEL	続柄 ※必ず記入
一般の方	福祉の資格	<input type="checkbox"/> 有 <input type="checkbox"/> 無 ※有の場合:初任者研修・実務者研修・保育士・その他( )		雇用保険に係る活動 実績証明書の発行を希望 <input type="checkbox"/> する <input type="checkbox"/> しない
	福祉職の経験	<input type="checkbox"/> 有 <input type="checkbox"/> 無 ※有の場合:高齢分野・障害分野・児童分野・その他( )		
	現在の仕事の状況	<input type="checkbox"/> 在職中 <input type="checkbox"/> 就職活動中 <input type="checkbox"/> その他( )		
学生の方	高等学校	科	卒業予定	<input type="checkbox"/> 2027年3月 <input type="checkbox"/> それ以降 ( 年)
	大学・短期大学	学部	学科	
	専門学校	学科		

## お問合せ・お申込先

社会福祉法人 兵庫県社会福祉協議会  
兵庫県福祉人材センター  
TEL:078-271-3881 / FAX:078-271-3882

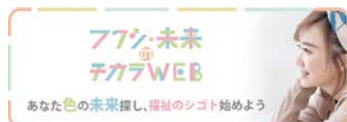
福祉人材センターへの  
求職登録をお勧めします

◎登録は、コチラから

福祉のお仕事

福祉のお仕事 検索

